



Aime-la-Plagne

PAYS D'ART ET D'HISTOIRE

Mairie d'Aime-La-Plagne

1112, Avenue de Tarentaise

BP 58 – 73211 Aime-La-Plagne Cedex

www.ville-aime.fr

ARRÊTÉ MUNICIPAL N° 69 / 2024 / PM

Portant réglementation temporaire de la circulation

Motor Sportive Day 2024

Aime , commune d'AIME-LA-PLAGNE

Association MSD à LA-PLAGNE-TARENTEISE 73210

Le Maire d'AIME LA PLAGNE, Officier de l'Ordre National du Mérite,

VU le Code Général des Collectivités Territoriales et notamment les articles L 2211-1 à L 2213-4,

VU le Décret n° 58-1217 du 15 décembre 1958 portant réglementation de la police de la circulation routière, modifié et complété par les décrets n° 69-150 du 5 février 1969, 72-472 du 12 juin 1972, 72-541 du 30 juin 1972, 73-358 du 27 mars 1973, 73-561 du 28 juin 1973, 73-1074 du 3 décembre 1973, 74-234 du 13 mars 1974, 75-113 du 27 février 1975, 75-131 du 7 mars 1975, 2001-250 et 2001-251 du 22 mars 2001 et notamment les articles R 110-1, L 411-1, R 412-1, R 415-5, R 415-11, R 417, R 417-5, R 417-9, R 417-10, R 431-10 du Code de la Route.

VU l'arrêté interministériel du 24 novembre 1967 relatif à la signalisation des routes et des autoroutes, modifié ou complété par les arrêtés des 17 octobre 1968, 23 juillet 1970, 8 mars 1971, 20 mai 1971, 27 mars 1973, 10 et 15 juillet 1974, 6 et 7 juin 1977 et notamment les articles 4 et 9,

CONSIDÉRANT la demande présentée le **25/03/2024** par Association MSD

CONSIDÉRANT que pour permettre l'organisation de l'itération 2024 de la Motor Sportive Day il est nécessaire de réglementer la circulation aux abords,

CONSIDÉRANT qu'il y a lieu de réglementer la circulation des piétons et des véhicules afin d'assurer la sécurité des usagers,

ARRÊTE :

Article 1^{er} –

Pour permettre à Association MSD d'organiser l'itération 2024 de la Motor Sportive Day à Aime, le stationnement sera interdit à tout véhicule sur le parking de l'Amphithéâtre ainsi que sur la moitié du parking des Halles (côté pharmacie), pour toute la durée mentionnée à l'article 2 du présent arrêté.

Article 2 –

La réglementation prévue à l'article premier est applicable :

**LE vendredi 28 juin 2024
DE 15h00 à 20h00**

Article 3 –

La signalisation rendue nécessaire par la présence de l'évènement faisant l'objet du présent arrêté sera conforme aux instructions sur la signalisation temporaire des routes du 6 novembre 1992.

Le pétitionnaire sera tenu d'assurer la fourniture, la mise en place, l'entretien et la dépose de cette signalisation. Il gardera la responsabilité de cette signalisation pendant toute la durée de l'évènement ainsi que la remise en état des lieux.

Article 4 – exécution

Monsieur le Commandant de la Brigade de Gendarmerie d'AIME LA PLAGNE, Monsieur le Chef de la Police Municipale d'AIME LA PLAGNE sont chargés, chacun en ce qui le concerne, de l'exécution du présent arrêté dont une notification sera transmise à Association MSD à LA-PLAGNE-TARENTOISE 73210.

Article 5 – recours

Le présent arrêté peut faire l'objet d'un recours gracieux devant Madame le Maire de la commune d'Aime-la-Plagne dans un délai de deux mois à compter de sa notification ou de son affichage.

Un recours contentieux peut également être introduit devant le tribunal administratif de Grenoble par voie postale (2 place de Verdun, BP1135, 38000 Grenoble Cedex) ou par voie électronique (www.telerecours.fr) dans un délai de deux mois :

- A compter de la notification ou de la date d'affichage,
- Ou à compter de la réponse de la commune d'Aime-la-Plagne, si un recours gracieux a été préalablement déposé

Article 6 – publication

Le présent arrêté sera publié sur le site internet de la collectivité, www.aime-la-plagne.fr

Fait à AIME LA PLAGNE, le **25 AVR. 2024**

**Le Maire,
Corine MAIRONI-GONTHIER**



ACCUEIL MOTOR SPORTIVE DAY
AIME LA PLAGNE
VENDREDI 28 JUN 2024, 16H à 20H

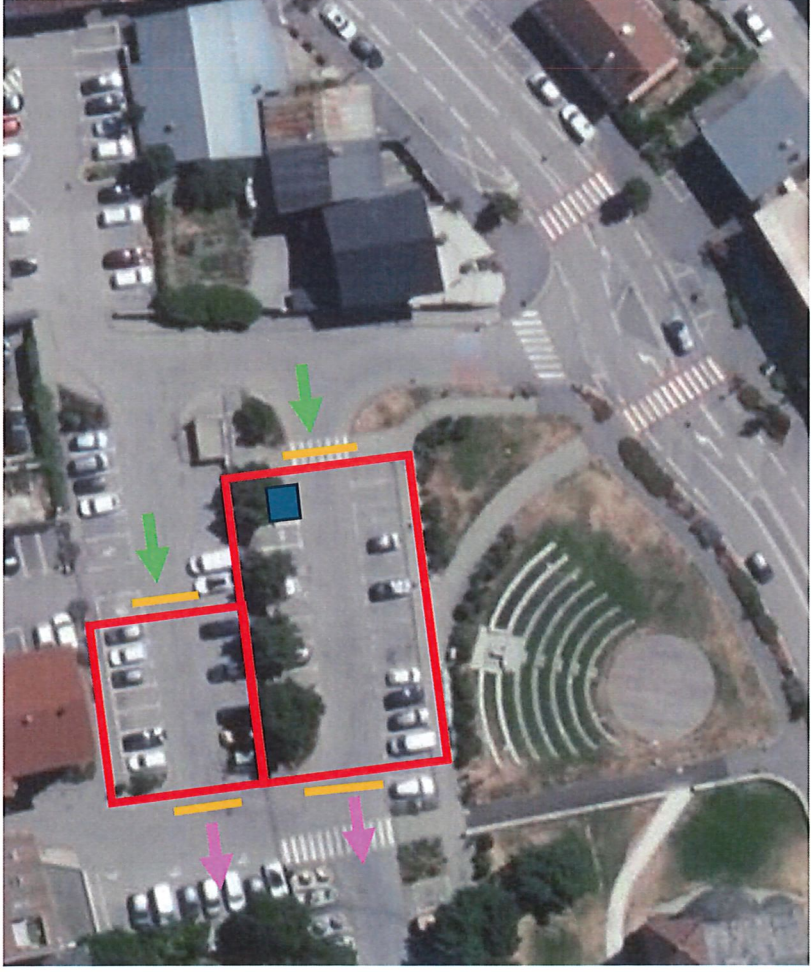

- Entrée des véhicules inscrits à la manifestation (à partir de 16h)
- Zone de stationnement réservée aux véhicules, cheminement piéton visiteurs libre dans la zone
- Fermeture de la route (passage des véhicules de la manifestation uniquement et barrières)
- Tente 3*3 office de tourisme
- Sortie des véhicules inscrits à la manifestation (à partir de 18h30)