

RÉPUBLIQUE FRANÇAISE

PRÉFECTURE / DÉPARTEMENT SARDIE

COMMUNE AIME - LA - PLAGNE

REGISTRE D'ENQUÊTE PUBLIQUE

Cocher la case correspondante

- Installations classées pour la protection de l'environnement
- Schémas de cohérence territoriale (S.C.O.T.)
- Plan local d'urbanisme (P.L.U.)
- Plan d'occupation des sols (P.O.S.)
- Carte communale
- Classement de voirie
- Divers

relatif à : la modification n° 2 du PLU de la Commune
déleguée d'Aime.

L. PESQUET URVOAS
COMMISSAIRE-ENQUÊTEUR

PREMIÈRE JOURNÉE

Les _____ de _____ heures _____ à _____ heures _____

Observations de M⁽¹⁾

Permanence n°1 lundi 26 Aout 2019
Baix Mathieu 39 impasse du Freme 73210

Zongefoy. Parcelles Y0375 YN 690 YN 863

problème de tracé sur ces parcelles et

problème de numérotation entre la parcelle

YN 862 et YN 863 sur les documents du

plan d'urbanisme. Nous avons déjà

déposé un dossier sur le sujet en Mairie

au nom de l'indivision Pontier Romanet

et Baix

La demande est de modifier le tracé sur

nos parcelles en limite de route.

fin de la permanence n°1

L. PESQUET URVOAS
COMMISSAIRE ENQUÊTEUR

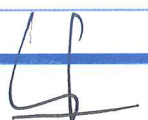
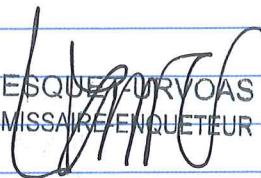

b. Longefoy : correction d'une erreur matérielle

Une erreur matérielle a été commise lors de la révision générale du PLU à l'entrée de Longefoy. Une avancée en A a été délimitée pour représenter l'amorce de la route.

Extrait du PLU en vigueur :

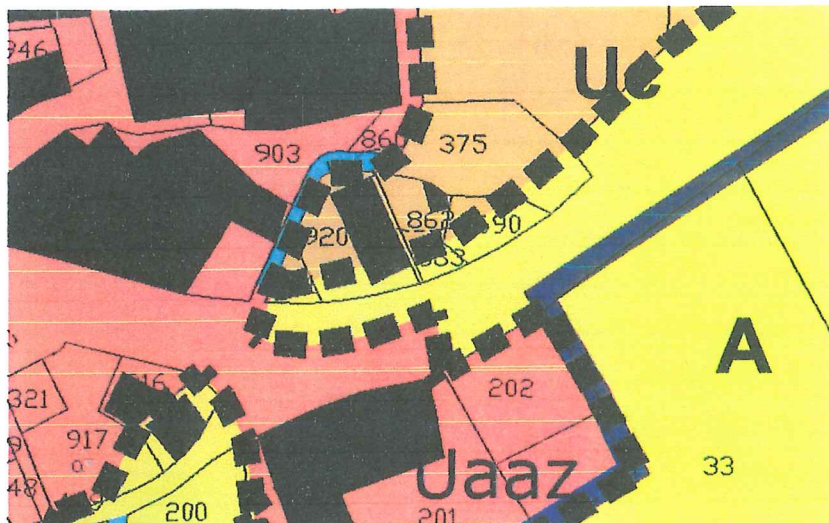

Or il se trouve que la route se trouve en réalité quelques mètres plus au Sud :

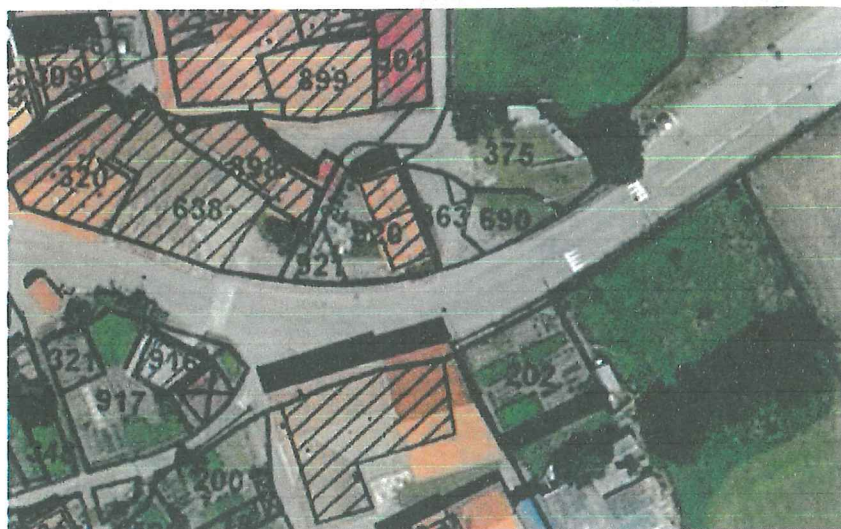

Ce mauvais tracé a été par le fait que sur l'ancien cadastre, la construction située sur la parcelle 920 n'était pas représentée en totalité mais que sur sa partie la plus au Nord. Quand le cadastre a été mis à jour, l'équipe municipale n'a pas remarqué ce changement.

La délimitation de la zone Uc va être recalée à la limite de la route sur les parcelles 921, 920 et 863. Ce décalage agrandit la zone Uc de 58 m².

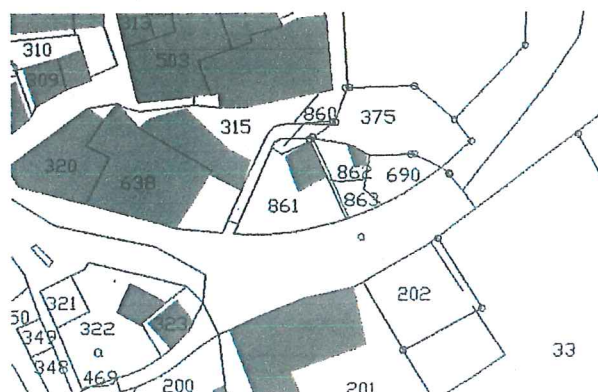

Longefoy

Extrait du zonage du PLU en vigueur

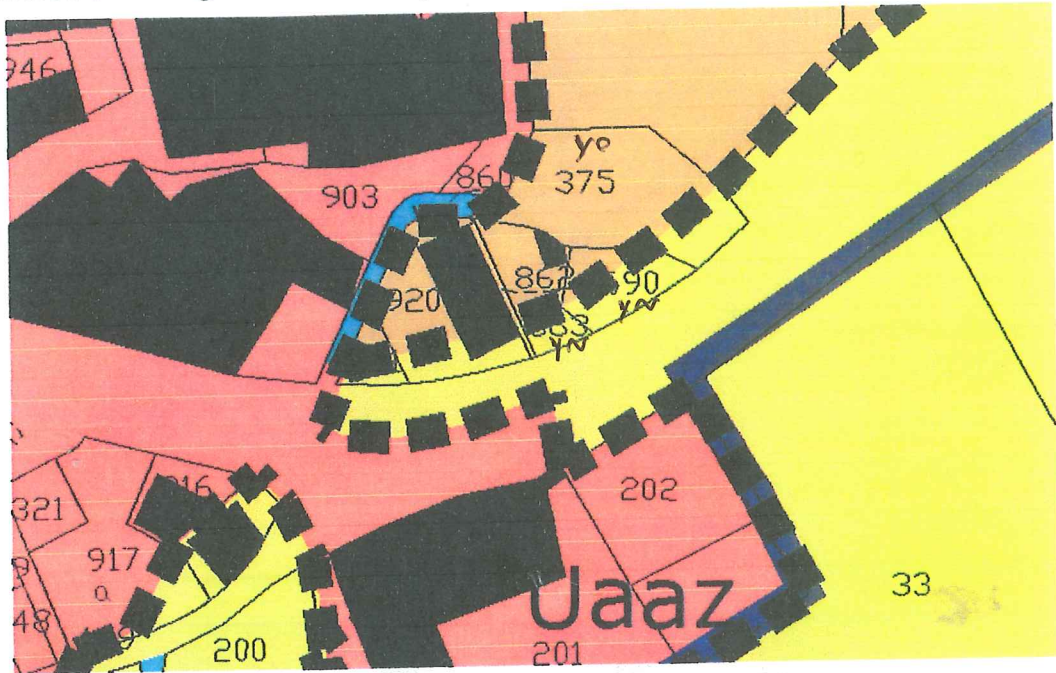

Extrait du zonage du PLU modifié

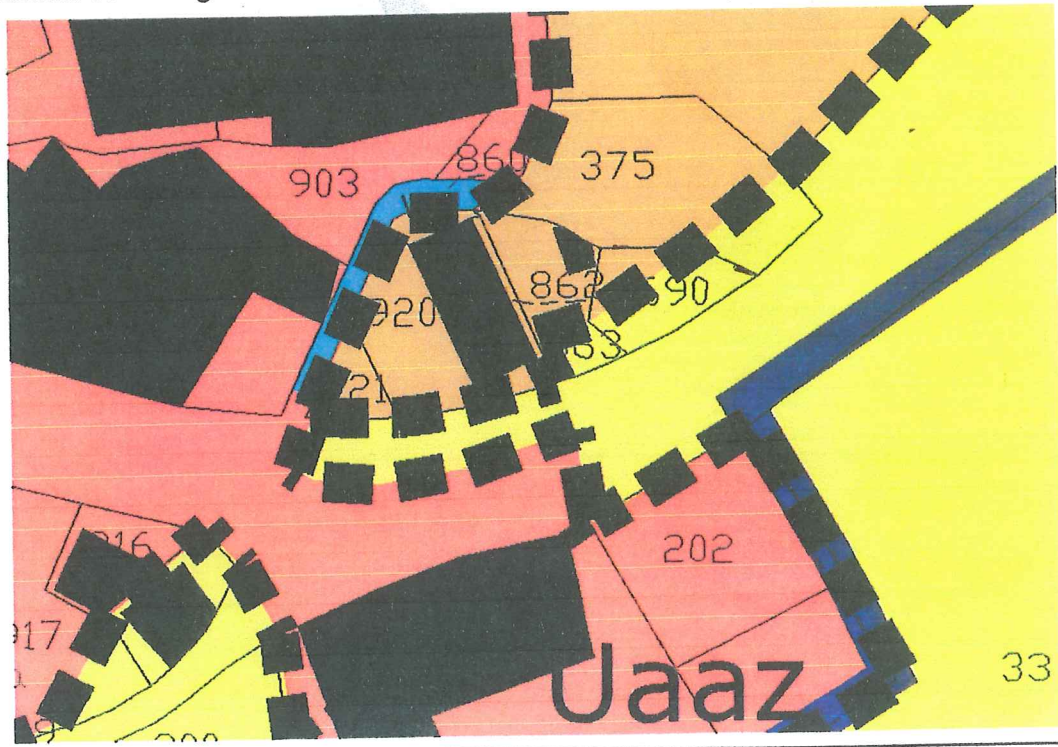

ROBERT Lucile

le 24 août

je viens consulter - l'avis et enquête

Le dossier est bien libellé -

J'espère que la carrière de Villette continuera
à ~~diminuer~~ car l'entree supporte les recense
et la poussière -

28 août 2019

M. Vibert guy - demande que la parcelle
qui est agricole k 303 au lieu dit / St Martin
passe constructible

Robert